



شركة جداول العرب للمقاولات العامة
Jadawel Al-Arab Contracting Co.

Jadawel Al-Arab Contraction co

- Founded by Fayez El Ghamdi in 2009 .offers productive experience as a total job utility contractor. JACC started the business with only seven employees and one backhoe. After more than 6 years of doing business; we have grown to over 52 highly qualified, dedicated technicians and managers who operate our ever growing versatile equipment fleet. Primarily serving telephone, fiber optic , electric we work on projects all over Saudi Arabia . We believe the key to our success over the years is relatively simple: It involves a commitment to quality work and customer satisfaction.
- JACC employs highly qualified people who are dedicated to excellence, most having a background in the excavation and splice . Many have been with Jacc., Inc. since its beginning. JACC Employees are dedicated, and take tremendous pride in their ability to complete projects correctly, on time and within budget.

Jadawel Al-Arab Contraction co

- JACC was one of the first companies in Jeddah to utilize directional boring to install utility lines, pipe and fiber optic cable and avoid the restoration problems associated with open-cut excavation. Despite the time-saving advantages achieved with directional machines, the greatest benefit is its “public relations” asset.
- We are fully insured and bond-able for your large projects. Safety is “Priority One” on every job-site. We firmly believe that safety is a way of life, both on and off the job.
- We are also members of Baladia and Contractor classification that complies with current requirements .
- One of our greatest strengths is the depth of our specialized equipment fleet. From surface preparation equipment to excavators, trenchers to boring equipment, digger trucks and the latest splicing/testing equipment, we have the resources to get the job done quickly and efficiently.

FTTH - Business modules

- *Civil Work- OSP*
- *ISP – Fiber optical jointing- electronic cabinet Splicing and termination
Cable Pulling*
- *STC - Handhold lab*
- *Mobily , STC , Saher projects*

Organization structure

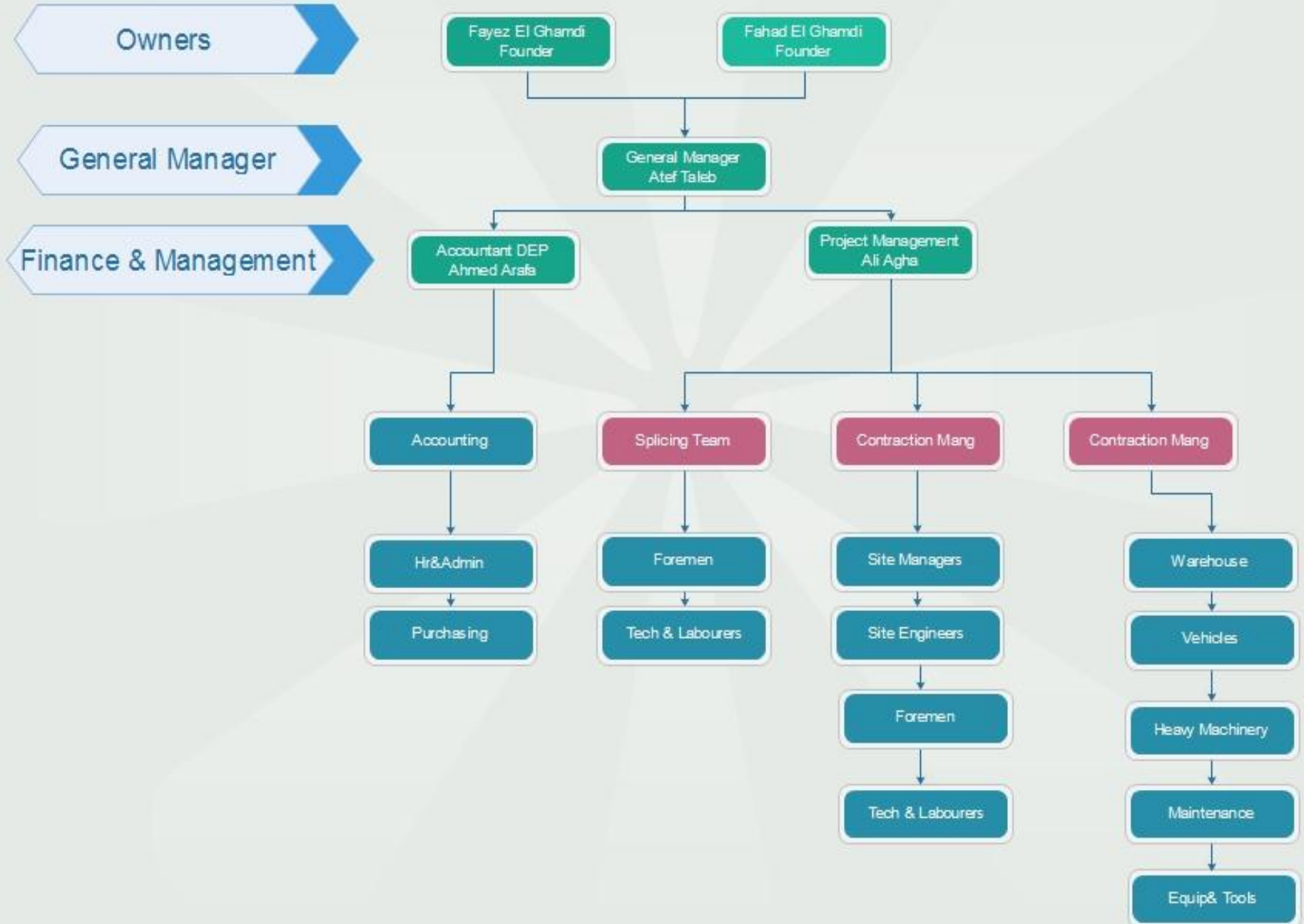



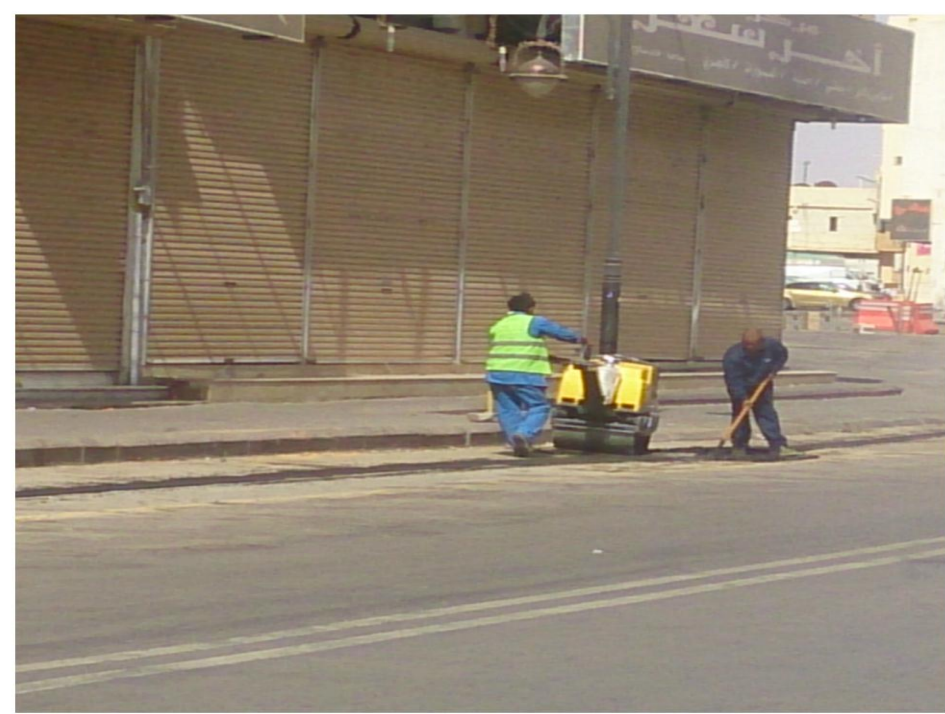



Executed Projects (Subcontract)

STC projects

Project Name	Year	Main Contractor	Distance	Value (SR)
Cabin 345	2009	Al-Shemeisy Est	2,500 m	260,000
Cabin 448	2009	Al-Shemeisy Est	3,000 m	320,000
Cabin 340	2009	Al-Shemeisy Est	2,900 m	295,000
Cabin 444	2010	Al-Shemeisy Est	3,500 m	366,000
Cabin 294	2010	Al-Shemeisy Est	4,500 m	470,000
Cabin 295	2011	Al-Shemeisy Est	4,200 m	438,000
Cabin 473	2011	Al-Shemeisy Est	2,100 m	246,000

Executed Projects

STC projects

Project Name	Year	Main Contractor	Distance	Value (SR)
Cabin 533	2011	Al-Shemeisy Est	1,700 m	210,000
Cabin 528	2012	Al-Shemeisy Est	1,400 m	190,000
Cabin 535	2012	Al-Shemeisy Est	1,500 m	170,000
Cabin 454	2013	Al-Shemeisy Est	2,000 m	237,000
Cabin 447	2014	Al-Shemeisy Est	2,200 m	247,000
Cabin 442	214	Al-Shemeisy Est	2,800 m	310,000

Executed Projects (Subcontract)

STC projects

Project Name	Year	Main Contractor	Distance	Value (SR)
Cabin 301	2014	Al-Shemeisy Est	2,500 m	290,000
Cabin 338	2014	Al-Shemeisy Est	1,800 m	210,000
Cabin 606	2014	Al-Shemeisy Est	1,500 m	165,000
Cabin 613-A	2014	Al-Shemeisy Est	2,000 m	220,000
Cabin 613-B	2014	Al-Shemeisy Est	1,400 m	158,000
Geological Survey	2015	SK Korean	3200m	300,000
G.T STC			43,500 m	5,100,000

Executed Projects

Mobily projects

Project Name	Year	Main Contractor	Distance	Value (SR)
Cabin 5	2013	Al-Arabia	9,800 m	1,400,000
Cabin 7	2014	SK Korean	8,000 m	800,000
Cabin 20	2014	SK Korean	11,000 m	1,160,000
Cabin 5 Naeem Dist	2015	SK Korean	6,000m	600,000
G.T			60,100 m	8,760,000

Executed Projects

Saher- Traffic Management TMS-CCTV

Project Name	Year	Location	SR -Value
Jed-123	2014	Tadamon Arabi & Sahafa St Cross	360,000
Jed-126	2014	Prince sultan & Sari St Cross	560,000
Jed-135	2014	Quriash & Rami St Cross	450,000
TMS-CCTV-Jed- 008	2015	Sharafia 1	300,000
TMS-CCTV-Jed- 009	2015	Bughdadia	300,000
TMS-CCTV-Jed- 010	2015	Bughdadia East	150,000

Executed Projects

Safer- Traffic Management TMS-CCTV

Project Name	Year	Location	SR -Value
TMS-CCTV-Jed-011	2015	Makkah Road	120,000
TMS-CCTV-Jed-015	2015	PrinceSultan StxRawda	28,210
TMS-CCTV-Jed-018	2015	Prince SultanStx Salam	46,167
TMS-CCTV-Jed-022	2015	Makkah RoadxKing Khaled	39,039
TMS-CCTV-Jed-037	2015	Prince Mohammadx Prince Majed St	57,788
Total			2,410,000

Handhold Lab

Description	Quantity Sold	Amount (SR)
Handhold 2 Cover	600x SR2400	1,440,000
Handhold 1 Cover	300x SR1300	390,000
Cabin Base	40x SR 950	38,000
Total		1,860,000

Admin Personnel

Name	Position	Contact No
Fahad Al-Ghamdi	President	054 660 0038
Atef Taleb	GM	050 571 0696
Fayez Al-Mishal	Project Manager	050 005 0575
Ahmad Arafa	Finance Manager	0548857629
M. Albraik	Site Controller	0552952186
Total	4	

Technical Personnel

	Name	Job Description	Nationality	ID . NO	Expiry Date
1	Ali Agha	Site Engineer	Egyptian	2388373488	
2	Ali Asghar	Foreman	Pakistan	2104739954	07/06/1436
3	Fairuz Alen	Foreman	India	2212592378	09/11/1436
4	Saber Tajamol	Foreman	India	2287384545	25/11/1435
5	Arshad Iqbal	Fiber Specialist	Pakistan	2249793775	
6	Durvayjay Yadif	Equipment Driver	India	2334895048	02/03/1436
7	Mohamad Ghulam	Mechanic	India	2351224650	06/08/1436
8	Ehsan Khan	Technician	India	2188247742	04/09/1436
9	Salodan Ali	Technician	India	2305943371	14/08/1436
10	Mohammad Ahmad	Technician	India	2307300943	15/06/1436
11	Mohammad Baksh	Technician	Pakistan	2351654096	06/08/1436
12	Mona Siddique	technician	India	2288631241	28/06/1436
13	Yasin Ansari	Driver	Pakistan	2378129239	11/05/1438

Technical Manpower Continue

	Name	Job Description	Nationality	ID . NO	Expiry Date
14	Farmoosh Khan Kabeer	Senior	Pakistan	2365690854	4/8/1436
15	Liaqat Ali Oqsur	Excavation	Pakistan	2365690334	4/8/1436
16	Sliaman Bakteer	Excavation	=	2365691548	4/8/1436
17	Asaad Ami Zaman	Security	=	2373311089	6/3/1437
18	Tasleem Khan	=	=	2370131316	19/9/1436
19	Shuhaib Hussein	=	=	2366204796	10/9/1436
20	EjazFadal Kareem	Clean	=	2365691324	30/8/1436
21	Sayed Ghool Saeid	=		2370391449	19/9/1436
22	Saeid Bahlawan	=		2369692211	19/9/1436
23	Amjad Ali	=		2370023887	20/9/1436
24	Nawaz Khan	Hily		2370047827	23/9/1436
25	Iqbal Asheer	Hilti		2363545555	18/8/1436
26	Wasim Barweez Khan	Hilti		2372191565	19/9/1436
27	Abdel wahab Khan	Driver		2366496293	10/9/1436
28	Qasim Ghaffar	Driver		2370386951	19/9/1436

Equipment List

SN	Description	QTY	SN	Description	QTY
1	JCB	2	10	Locator	1
2	Bobcat 630	2	11	Hand hole Mold- 2cover	8
3	Trench	1	12	Hand hole Mold- 1cover	4
4	Bobcat Brush	2	13	Cabin Base	3
5	Dumper	3	14	Bobcat 130	2
6	Pick up	3	15	Large Dumper	1
7	Bus 15passenger	1	16	Welding Machine	2
8	Compressor	3	17	Splicing Tools	2
9	Hilti Drill	3			

Excavation - Team

S.N	Name	Title
1	Ali Asghar	Foreman
2	Akmal	Trencher
3	Gholam	Dumper Driver
4	Nawaz	Labor
5	Shahnawaz	Labor
6	Ehsan	Labor
7	Salah Deen	Labor
8	Qasim	Labor
9	Amjad	Labor
10	Farmoosh	Labor
11	Iqbal	Labor

Pipes&Cable Pulling - Team

S.N	Name	Title
1	Saber	Foreman
2	Yasin	Dumper Driver
3	Saeed	Labor
4	Abdulwahab	Labor
5	Suliaman	Labor
6	Ejaz	Labor
7	Tasleem	Labor
8	Shohaib	Labor

Off Set -Team

S.N	Name	Title
1	Sayed Wali	Hilti Operator
2	Wasim Khan	Assistant
3	Asaad Amir	Hilti Operator
4	Liaqat	Assistant

Splicing Team

S.N	Name	Title
1	Archad	Fiber team Supervisor
2	Omran	Splicing Technician
3	AbdulKhaleq	Splicing Technician
4	Kaleem	Splicing Technician
5	Rahman Khan	Helper/Driver
6	Amer	Helper/Driver
7	Shahzad	Helper/Driver

Membership عضوية اشترك الغرفة التجارية



شهادة اشتراك

رقم الإشتراك: ١٠٧٥٠٥

تاريخ الإصدار: ١٤٣٥/٠١/١٤ هـ

الدرجة: الثالثة

الغرفة التجارية الصناعية بجدة
JEDDAH CHAMBER OF COMMERCE & INDUSTRY

قطاع خدمات الإشتراكات والتصاديق
إدارة الإشتراكات والتصاديق

تشهد الغرفة التجارية الصناعية بجدة بأن
شركة جداول العرب للمقاولات العامة
ذات مسئولية محدودة

مسجل لديها لعام ١٤٣٣ هـ

تاريخه ١٤٢٥/٠٥/١٠ هـ

رقم

٤٠٣٠١٥٠٠٨٠

الترخيص / التجاري

مدير قطاع خدمات الإشتراكات والتصاديق
محمد بن أحمد العطاس

ينتهي سريان هذه الشهادة بنهاية العام الهجري جمادى الأولى (انظر الخلف) وأي كشط أو تعديل بهذه الشهادة تعتبر تلاعباً
ويشطب الإلتساب في حالة شطب السجل التجاري المذكور في هذه الشهادة.

زكاة 98228 Zakat

بسم الله الرحمن الرحيم

المجلس الأعلى للدراسات والبحوث
وإدارة أوقاف دارالدين
مصلحة الزكاة والدخل
فروع جدة



الرقم المميز: ٣٠١١٥٠٧٧٤٣

رقم الشهادة: ٩٨٢٢٨

التاريخ: ٢٠٢٠-٠٢-١٤٣٦ هـ

شهادة تسجيل

(غير صالحة لصرف الأقساط النهائية)

تشهد مصلحة الزكاة والدخل بأن المكلف / شركة جداول العرب للمقاولات العامة
سجل مدني رقم (بدون) وسجل تجاري / اخصة رقم / ٤٠٣٠١٥٠٠٨٠
مسجل لديها برقم ٣٠١١٥٠٧٧٤٣ وتاريخ ٢-١٤٣٦ هـ
وقد منح هذه الشهادة لتمكينه من إنهاء جميع معاملاته ما عدا صرف مستحقاته النهائية عن العقود
يسري مفعول هذه الشهادة حتى تاريخ ٣-٩-١٤٣٦ هـ الموافق ٢٠-٦-٢٠١٥ م
(الثالث من شهر رمضان سنة الف و اربعمائة وستة وثلاثون هجري)

الفروع في النموذج المرفق:

الختم الرسمي

الوظيفة : مدير عام فرع المصلحة بجدة

الإسم : أحمد بن عبيد الطانفي

التوقيع :

عنه
عبد الله بن سهد القاسمي
مساعد مدير عام الفرع



١٤٣٦
٢٠٢٠
١٤٣٦
٢٠٢٠



شهادة

إسم المنشأة : شركة جداول العرب للمقاولات العامة
ص.ب : ٨٣١٣ جدة ٢١٥٦٦
السعودية

رقم الإشتراك : ٥٠٦٨٠٩٩٠٨
رقم السجل التجاري : ٤٠٣٠١٥٠٠٨٠ مصدره: جدة

رقم	كتابة	عدد المشتركين السعوديين
٣	ثلاثة مشتركين	٣
٢٩	تسعة وعشرون مشتركاً	٢٩
٣٢	اثنان و ثلاثون مشتركاً	٣٢

تشهد المؤسسة العامة للتأمينات الإجتماعية بان المنشأة المذكورة أعلاه قد أوفت بالتزاماتها تجاه المؤسسة وفق البيانات المقدمة منها حتى تاريخ إصدار هذه الشهادة ، والتي تم منحها لتقديمها لاية جهة تطالبها ، وهي صالحة لجميع الأغراض التي نص عليها نظام التأمينات الإجتماعية في المادة (٦/١٩) منه .

هذه الشهادة سارية المفعول حتى ١٤٣٦/١١/٢٨ هـ
(الثامن والعشرون من شهر ذو القعدة لعام ألفا و اربعمائة و ستة و ثلاثون هجرية)

مدير عام مكتب منطقة مكة المكرمة/جدة

محمد بن عبدالله الخريمي

الختم



- * لا يحد إلا بأصل هذه الشهادة لجميع الأغراض.
- * تعتبر هذه الشهادة لاجية في حالة وجود كسب أو شطب عليها.
- * إن تصنيف منشأكم في برنامج نضاقات خاضع لأحكام ذلك البرنامج .



شركة جداول العرب للمقاولات العامة لدى البنك الاهلي

حساب رقم ايبان : SA69100 000- 124-6756-7000-308

Company Name: Jadawel Al Arab for General Contracting Company

Bank Name: National Commercial Bank –NCB – Jeddah Saudi Arabia

Account No: IBAN: SA69100 000- 124-6756-7000-308

2015 / 4 / 6

